



12 Dec	Sun	Mon	Tue	Wed	Thu	Fri	Sat
	•	1	2	3	4	5	6
	7	8	9	10	11	12	13
	14	15	16	17	18	19	20
	21	22	23	24	25	26	27
	28	29	30	31	•	•	•

ポイント2倍セール実施期間

1 Jan	Sun	Mon	Tue	Wed	Thu	Fri	Sat
	•	•	•	•	1	2	3
	4	5	6	7	8	9	10
	11	12	13	14	15	16	17
	18	19	20	21	22	23	24
	25	26	27	28	29	30	31

●請求書発送日 ●WEB明細配信日
●自動引き落とし日 ●ポイント2倍セール

【総額100万円還元セールは12/23~1/31まで】

1 INFORMATION 実施期間/12月18日(木)~22日(月)までの5日間

12/18(木)スタート!!

日専連カード **ポイント2倍セール**

期間中、ご利用頂いた全額が **Nポイント2倍** となります!!

●WEB明細サービスよりショッピング枠『増額申請』可能です!

※但し、公共料金、新聞購読料、灯油・ガス料金(コニサーオイル含む)等の
サインレス決済及びキャッシング利用は、ポイント2倍セール対象外となります。

WEB明細未登録の方は下記より
登録後にお申込み下さい。

ポイント2倍セール時の
ご利用明細表示について

●紙明細の場合は、紙明細右端の「ポイント」欄の右側に「*」印が印字されます。
また、加算されるポイントは「当月ボーナスP」欄に合算表示させていただきます。
●WEB明細の場合は、利用明細PDF右端の「備考」欄に獲得ポイント数が表示されます。



2 INFORMATION

〆年末年始、営業時間のご案内

新年は1/5(月)より通常営業いたします。

	12/29(月)	12/30(火)	12/31(水)~1/4(日)	1/5(月)
とまこまい店	通常営業 (AM9:00~PM4:00)	休業とさせていただきます。	休業とさせていただきます。	通常営業 (AM9:00~PM4:00)
むろらん店	通常営業 (AM9:00~PM4:00)	休業とさせていただきます。	休業とさせていただきます。	通常営業 (AM9:00~PM4:00)
ニッセンレン宅建	通常営業 (AM9:00~PM4:00)	休業とさせていただきます。	休業とさせていただきます。	通常営業 (AM9:00~PM4:00)
ATMコーナー ※とまこまい店のみ	通常営業 (AM9:00~PM5:00)	変則営業 (AM9:30~PM5:00)	休業とさせていただきます。	通常営業 (AM9:00~PM5:00)

※2026年2月27日(金)まで【冬季営業時間】となっております。

セブン銀行では **24時間ご利用OK!**

12/31(水)~1/4(日)までのキャッシングは下記ATMをご利用下さい。

セブン銀行 **イオン銀行** **LAWSON** **Seicomart**

3 INFORMATION

重要 PINバイパス(暗証番号入力スキップ)廃止に関するご案内

お買い物の際、暗証番号の入力が必須です!!

JCA(日本クレジット協会)の「クレジットカード・セキュリティガイドライン」において公表されている通り、店頭でのクレジットカード決済の際に暗証番号(PIN)入力をスキップし、サインのみで本人確認を行う『PINバイパス』は2025年3月をもって原則廃止となりました。

つきましては暗証番号が不明の場合は、カード名義人ご本人様から弊社へご連絡ください。本人確認後、ご通知させていただきます。

暗証番号の変更をご希望の場合は、カードの差し替えが必要になりますので再発行手数料1,100円が掛かります。

お問い合わせは... ☎0120-36-7755



レジにて「リボ払い」とご指定不要 毎月のお支払いが一定となるお支払い方法です

まるごとリボ **新規登録** で ポイント2倍キャンペーン!!

まるごとリボとは

あらかじめ登録することにより、ご利用分が全て自動的に『リボ払い』になるサービスです。お店で『1回払い』で指定しても、ご請求は『リボ払い』となります。

※公共料金やETCカードご利用分もリボ払いとなります。※キャッシングサービス(海外含む)のご利用は対象外となります。※まるごとリボご指定後は、リボ払いから一括・分割払いに変更出来ません。※割賦枠を超えたご利用分は、1回払いでの請求となります。

まるごとリボご登録で もれなく!

1,000ポイントプレゼント!!さらに! キャンペーン期間中のカードショッピングが **ポイント2倍!!**

※但し、公共料金、新聞購読料、灯油・ガス料金(コニサーオイル含む)等のサインレス決済及びキャッシング利用は、ポイント2倍対象外となります。

窓口・お電話・WEBよりお申し込みください!!

WEB申込み
入力フォームからも
お申込み頂けます!!

■手数料率 実質年率18.0%

※毎月月末(売上締日)の利用残高に対し、実質年率18.0%を乗じた手数料額(翌月1日から約定支払日までの経過利息)を、あらかじめ指定した支払コースのお支払額(弁済金)に含めてのお支払いとなります。

■支払方式【残高スライド方式】

ご利用残高	標準コース	ゆったりコース	安心コース
10万円以下	5,000円	3,000円	10,000円
10万円超～20万円	10,000円	5,000円	20,000円
20万円超～30万円	15,000円	10,000円	30,000円
30万円超～40万円	20,000円	20,000円	40,000円
以後10万円毎	5,000円加算	5,000円加算	10,000円加算

※ゆったりコースの申込みは割賦限度額が50万円まで、標準コースの申込みは割賦限度額が90万円までとなります。※まるごとリボでの返済開始は申込み月の翌月より開始となります。

お支払い回数変更・キャッシング枠増枠も可能です いざという時に便利で使いやすい

詳しくはこちら!!



キャッシングサービスも日専連パシフィック!!

これは便利ね!

いざという時に! 日専連カードキャッシング **セブン銀行** で **24時間**ご利用できます!!

※月に一度、定期メンテナンス実施日の24:00～6:00迄はご利用できません。【12月のメンテナンス日は12月25日(木)】となります。

来月の給料日までちょっと

一回払い

つなぎ融資に

ボーナス払い

返済期間が分かるから安心

分割払い

毎月定額で分かりやすい

リボ払い

※北洋銀行では、分割払い、ボーナス一括払いはご利用できません。※分割・ボーナス一括払いをご希望のお客様は回数変更ができますので弊社までご連絡下さい。

日専連パシフィック 窓口販売商品のお知らせ



日専連ギフトカード(商品券)1,000円券

※お支払いは現金のみとなります。

※多数ご注文の場合は事前にお電話頂けるとお待たせいたします。



三星商品券 1,000円券

N NISSANREN ポイント 300円毎に2ポイント!!

※むろらん店でもお取り扱いとなりました!!

道南バスカード(普通カード)
1,000円券

N NISSANREN ポイント 300円毎に1ポイント!!

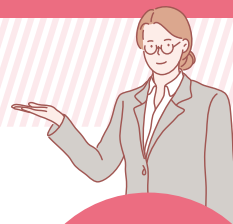
甚べい商品券の
当社でのお取扱いは
2025年12月29日で
終了となります。

重要 カードショッピング手数料率変更のお知らせ

昨今の金融情勢の変化や物価の上昇等を踏まえ**2025年12月1日(月)ご利用分(リボ払は2026年1月ご請求分)より、カードショッピング(分割払い・リボルビング払い)の手数料率を改定させていただくことになりました。**
 今後もより一層のサービス向上に努めてまいりますので、何卒ご理解賜りますようお願い致します。



ショッピング分割払い

【改定前】

支払回数	1・2回	3回	5回	6回	10回	12回	15回	18回	20回	24回	25回	30回	35回	36回
支払期間(ヵ月)	1~2	3	5	6	10	12	15	18	20	24	25	30	35	36
実質年率(%)	0	12.50	14.50	14.50	14.50	15.00	15.00	15.00	15.00	15.00	15.00	15.00	15.00	15.00
利用代金100円あたりの分割払い手数料の額(円)	0	2.10	3.65	4.27	6.77	8.31	10.29	12.29	13.64	16.37	17.06	20.54	24.08	24.80



【改定後】

**2025年
12月1日
ご利用分より**

支払回数	1・2回	3回	5回	6回	10回	12回	15回	18回	20回	24回	25回	30回	35回	36回
支払期間(ヵ月)	1~2	3	5	6	10	12	15	18	20	24	25	30	35	36
実質年率(%)	0	15.00	16.50	16.50	16.50	17.00	17.00	17.00	17.00	17.00	17.00	17.00	17.00	17.00
利用代金100円あたりの分割払い手数料の額(円)	0	2.51	4.16	4.87	7.72	9.45	11.71	13.99	15.54	18.66	19.45	23.45	27.52	28.35

■変更後の手数料率の適用開始日は以下のとおりとなります。

2025年12月1日(月)以降の新規ショッピング分割払いご利用分から、変更後の手数料率を適用致します。

ショッピングリボルビング払い

【改定前】 実質年率 **14.00%**

**2025年12月1日
ご利用分より**

【改定後】 実質年率 **18.00%**

■変更後の手数料率の適用開始日は以下のとおりとなります。

①2026年1月10日時点のショッピングリボ残高に対して変更後の手数料率を適用致します。

②変更後の手数料率による初回ご請求は2026年1月ご請求分からとなります。

※2025年12月1日(月)以降の新規ショッピングリボ払いご利用分から、変更後の手数料率を適用致します。

※2025年11月30日(日)以前のご利用分であっても、弊社への売上データの到着時期によって、変更後の手数料率が適用される場合がございます。

※毎月のご返済額を増やしたい、または抑えたいなどお客様のニーズに合わせたコースへご変更致します。

③ショッピングリボ残高を保有している会員様で、2025年11月7日(金)までに何らかの理由でカードの解約をお申し出いただいた場合は、変更前の手数料率が完済まで適用されます。



本格シェフの技を楽しむ、とっておきレシピ

記念日、おもてなしに是非どうぞ 天然アワビのステーキ ノワゼットソース



夢酒ダイニング「なか里」のメニューでもお楽しみいただけます(要予約)

【材料】(4人分)

●アワビ……………4個
●オリーブオイル……………大さじ2
●バター……………40g
【ノワゼットソース用】
●バター……………50g

●醤油……………40cc
●レモン汁……………大さじ2
●ニンニク……………1片
●ふのり……………20g
●パセリみじん切り……………1枝分
●酢漬けケッパー……………10粒

《作り方》

①アワビのヌメリや身の黒い部分をタワシを使ってきれいに水で洗い流します。

②アワビの殻を外します。

殻の薄い方から殻と身の間にテーブルナイフを刺し入れ、貝柱を切り離します。

身の裏に内臓があるので取り除き、端の黒い部分が歯のある口なのでこれも取り除きます。

表側に7~8mm間隔で縦横に包丁で切れ目を入れ、ペーパーで水気を取っておきます。

③フライパンにオリーブオイル、バターを入れ、中火にかけてバターが泡状になったらアワビの表側を下にして2分間焼き、裏返して1分間焼き、火を止めて余熱で3分間程休ませます。

④ノワゼットソースを作ります。

冷めたフライパンにバター、ニンニクを入れ中火にかけ、フライパンをゆすりながら、バターが小麦色になったら醤油、レモン汁、パセリ、ふのり、ケッパーの順に入れ合わせソースの完成です。

⑤お皿にお好みの野菜を盛り、アワビの殻を飾り、身を盛り付け、ノワゼットソースをかけて出来上がりです。

記念日やお祝いの席、お客様のおもてなしにもピッタリの一品です。

ワインやお酒とともに、どうぞお楽しみください。

【料理協力】

ムッシュ
夢酒ダイニング なかり

苫小牧市音羽町2-9-18

TEL0144-36-6100

□営業時間/17:30~23:00(LO.22:30)

□定休日/日曜日

□駐車場あり



中里シェフの創作料理が人気です。ご予約がおすすめです。きめ細やかなおもてなしで迎えたいと思います。



中里シェフ

重要

有効期限が『2026年3月』のETCカードをご利用の会員様へ

1月中旬より「新しい有効期限」のETCカードをお送り致します。



有効期限をご確認ください。

ETCカードの有効期限が2026年3月で満了となります。

ETCカードの有効期限満了(2026年3月)に伴い1月中旬より新有効期限(2032年3月)のETCカードを普通郵便にてお送り致します。新有効期限のETCカードと差し替えていただき、旧有効期限(2026年3月)のETCカードはハサミ等で裁断のうえ処分をお願い致します。新有効期限のETCカードはお受け取り後すぐにご利用できます。

⚠【必ずお読み下さい】

●新有効期限のETCカードは【普通郵便】にてお送り致します。

新有効期限のETCカードはご不在の多い会員様から簡易書留だと「カードを受取れない等」のご意見を受けて普通郵便でお送り致します。

●ETC更新カードの【発行対象外】になる場合があります。

ETCカードを2022年1月～2025年11月の間に一度もご利用いただいていない場合は、ETC更新カードの発行対象外とさせていただきます。ただし、ETCカードを2022年1月以降に新規でお申込みされた会員様はご利用がなくても更新対象としてお送り致します。

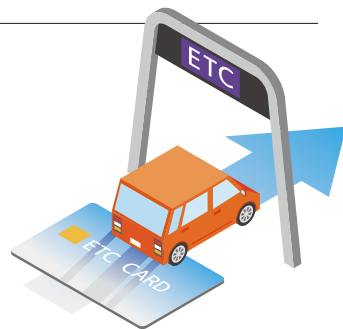

ご注意

有効期限03/26と表示されてるETCカードは、2026年4月1日以降ご利用できません。

新有効期限のETC有効期限は03/32(2032年3月)です。万が一、有効期限切れのETCカードをご利用された場合、開閉バーが開かず、事故につながり大変危険です。

ETCカードご利用の際は必ず有効期限を確認のうえご利用いただき、有効期限切れのETCカードは絶対に使用しないでください。

PRESENT P.VIE [ピー・ヴィー]

Christmasプレゼント!!

日専連ポイント
3,000ポイントN NISSENREN
ポイント

※当選者には2月の請求書にて
ポイントが加算されます。

【三星】
お菓子詰合せ

※写真はイメージです。

【湧別産】
ほたて貝柱玉冷スタンドパック

※写真はイメージです。

【焼肉 徳寿】
お食事券2,000円分

※写真はイメージです。

プレゼントコーナー

- ①日専連ポイント 3,000ポイント … 2名様
②三星お菓子詰合せ … 2名様
③ほたて貝柱 … 2名様
④徳寿お食事券 2,000円分 … 2名様

●応募方法: メールまたは官製ハガキに住所・氏名を明記し、ご希望の商品名、P.VIE(ピー・ヴィー)に対するご意見・ご感想などを添えてご応募下さい。メールでご応募の際は、右記QRコードよりアクセスし本文に必要事項をご記入の上、送信してください。

●応募先: ハガキの場合 / 〒053-0022 苫小牧市表町3-2-11

日専連パシフィック P.VIE12月号プレゼント係

eメールの場合 / 右記QRコードよりご応募下さい。メール件名「P.VIE12月号プレゼント」

●応募締切: 2025年12月31日(水)当日消印有効

●当選者の発表は、商品の発送をもってかえさせていただきます。●ご応募はお一人様1商品のみとさせていただきます。



発行

いつも笑顔のおつきあい



日専連パシフィック

●とまこまい店 ●むろらん店

■平日/AM9:00～PM4:00 ■土・日・祝/窓口休業

各種お問い合わせは…

☎0120-36-7755

※カードの盗難・紛失につきましては
☎0144-36-7771まで

ホームページ

33-2000.com

検索

